

온라인 논문 투고 및 심사 시스템

(Journal Article & Management System)

JAMS 2.0

- 신규회원가입 및 로그인 방법 -

1. 회원가입 안내

The screenshot shows the JAMS 2.0 website interface. In the top right corner, there is a '회원가입' (Sign Up) button highlighted with a red dashed box. A red arrow points from this button to a pop-up window titled '회원가입 안내' (Sign Up Guide). The pop-up window contains the following text:

> 회원가입 안내

▶ 한국연구재단 회원인 경우

JAMS 2.0은 한국연구재단의 아이디/패스워드로 이용이 가능합니다.
한국연구재단 계정이 있는 경우, 바로 **로그인** 하시기 바랍니다.

로그인과 동시에 추가정보를 입력한 후, 학회의 승인이 완료되면 정상 이용이 가능합니다.

▶ 한국연구재단 회원이 아닌 경우

아래에서 선택하여 신규가입 하시기 바랍니다.

- 학회의 JAMS 서비스 외에 한국연구재단에서 운영하는 모든 사이트를 이용할 수 있습니다.
- 연구재단 회원으로 신규가입 후, JAMS에 로그인 하면 추가정보 입력 및 학회 관리자 승인 후에 정상 이용이 가능합니다.

한국연구재단 가입 (KRI 한국연구업적통합정보)

· 학회 JAMS 서비스만 가입합니다.
· **외국인, 기관 및 단체회원은** 여기를 선택하세요.

JAMS 2.0 가입

닫기

❖ 회원가입 클릭 후, 이 팝업 창이 보이지 않을 경우, 팝업 차단 허용 후 재시도 하시기 바랍니다. (p.13-15 참고)

• 방법

1. 회원가입 선택
2. 회원가입 안내 창 (팝업 확인)

※ 팝업이 정상적으로 나타나지 않을 경우, 팝업 차단 허용 후 재시도 하시기 바랍니다. (p.13-15 참고)

➤ 이미 한국연구재단 회원인 경우 (p.3-4 참고)

1. 연구재단 아이디/패스워드로 로그인
2. 접속한 학회의 JAMS 이용을 위한 추가적인 정보 입력 (KRI 회원정보를 JAMS에 등록)
3. 학회 관리자의 승인 후 사용 가능 (JAMS, KRI 계정으로 모두 로그인 가능)

➤ 한국연구재단 회원이 아닌 경우

1. 연구재단 통합아이디(KRI) 생성 후, JAMS 가입 (p.5-6 참고)
 - 학회의 JAMS 서비스 외에 한국연구재단에서 운영하는 모든 사이트를 이용할 수 있습니다.
 - 연구재단 회원으로 신규가입 후, JAMS에 로그인 하면 추가정보 입력 및 학회 관리자 승인 후에 정상 이용이 가능합니다.
2. JAMS2.0가입 (p.7-8 참고)
 - 학회 JAMS 서비스만 가입합니다.
 - 외국인, 기관 및 단체 회원은 여기를 선택하여 가입합니다.

2. 회원가입: 이미 연구재단 회원인 경우(1)

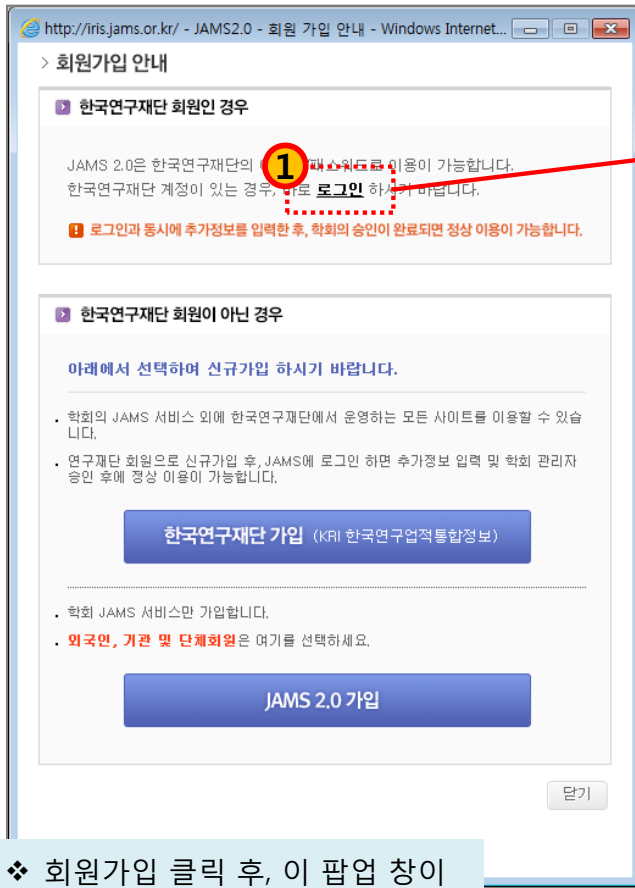

❖ 회원가입 클릭 후, 이 팝업 창이 보이지 않으실 경우, 팝업 차단 허용 후 재시도 하시기 바랍니다. (p.13-15 참고)

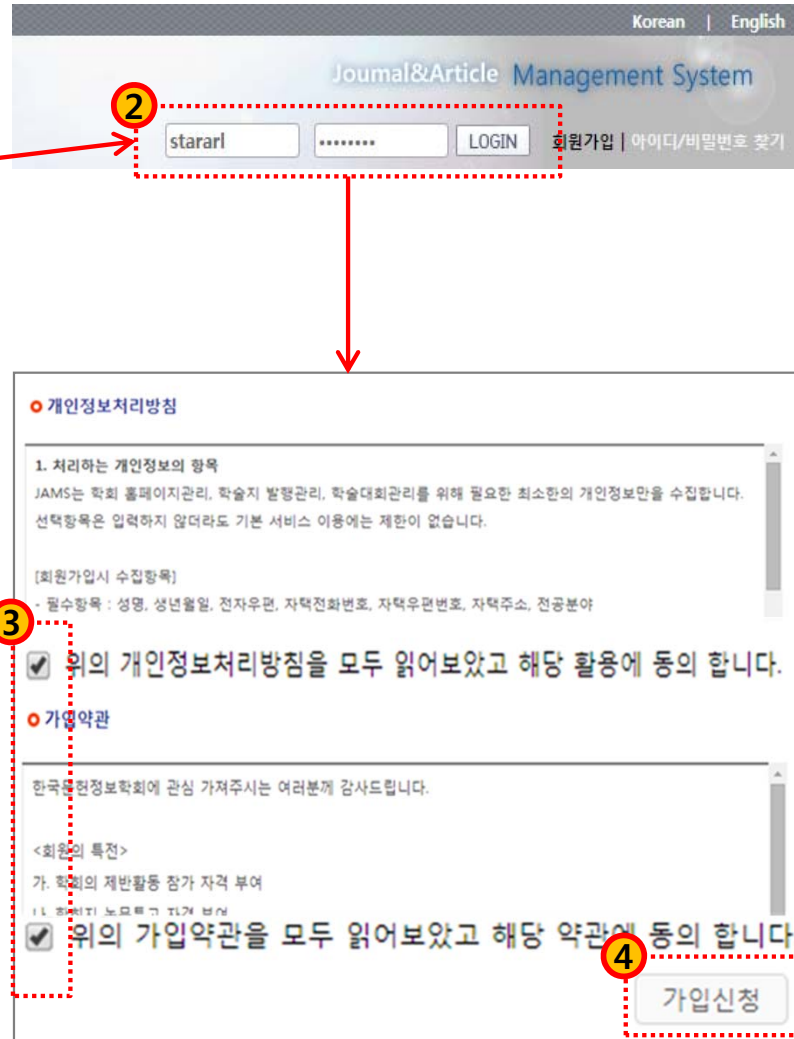

- 한국연구재단 회원이더라도 접속한 학회의 JAMS 시스템을 처음 이용하는 경우에는 학회의 JAMS를 사용하기 위한 추가 정보 등록 및 학회 관리자의 승인 절차를 거쳐야 합니다.

• 방법

1. 한국연구재단의 ID/PW 입력 후 로그인 버튼 클릭
2. 개인정보처리방침, 학회 약관 동의 체크
3. “가입신청” 클릭
4. 학회 JAMS 이용을 위해 필요한 추가 정보 입력 후 “등록” 클릭
5. 학회관리자의 승인 후, 사용 가능 (로그인 방법은 p. 9 참고)

2. 회원가입: 이미 연구재단 회원인 경우(2)

5 개인정보

계정 아이디 *	stararl	아이디중복 확인
비밀번호 *		비밀번호는 8~12자의 영문, 숫자, 특수문자 조합으로 해주십시오.
비밀번호확인 *		
성명(한글) *	박원형	성명(한자)
성명(영문) *	영문 성 Park	영문 명 Won-Hyung
생년월일 *	1999 01 23	성별 * <input type="radio"/> 남자 <input checked="" type="radio"/> 여자
이메일 *	whpark @ irisnet.co.kr	- 직업입력 -
자택전화번호 *	- 선택 -	휴대폰 * - 선택 -

중간 생략

6 등록

○ 전공분야 (전공분야 선택은 필수입니다.)

<input type="checkbox"/> 문헌정보학일반	<input type="checkbox"/> 기록관리/보존	<input type="checkbox"/> 서지학
<input type="checkbox"/> 도서관/정보센터경영	<input type="checkbox"/> 정보서비스	<input type="checkbox"/> 정보자료/미디어
<input type="checkbox"/> 정보조직	<input type="checkbox"/> 정보검색	<input type="checkbox"/> 디지털도서관
<input type="checkbox"/> 정보공학	<input type="checkbox"/> 계량정보학	<input type="checkbox"/> 정보교육
<input type="checkbox"/> 기타문헌정보학		

○ 비고 [150자 이내 입력이 가능합니다.]

JAMS에서 사용할 아이디/비밀번호를 설정합니다.

[아이디 중복 확인]

- 회원님이 KRI에서 사용 중인 아이디를 이미 다른 사람이 해당 학회의 JAMS에서 사용 중인 경우에는 회원님의 JAMS 아이디를 변경하셔야 합니다.

- 중복되지 않는 경우에는 그대로 사용 가능합니다.

❖ JAMS는 **KRI 계정, JAMS 계정 모두 로그인** 가능합니다.

- 한국연구재단 회원이더라도 접속한 학회의 **JAMS** 시스템을 처음 이용하는 경우에는 학회의 **JAMS**를 사용하기 위한 추가 정보 등록 및 학회 관리자의 승인 절차를 거쳐야 합니다.

• 방법

1. 한국연구재단의 ID/PW 입력 후 로그인 버튼 클릭
2. 개인정보처리방침, 학회 약관 동의 체크
3. “가입신청” 클릭
4. 학회 JAMS 이용을 위해 필요한 추가 정보 입력 후 “등록” 클릭
5. 학회관리자의 승인 후, 사용 가능 (**로그인 방법은 p. 9 참고**)

2. 회원가입: 연구재단 회원 등록 후 JAMS 가입(1) [권장방법]

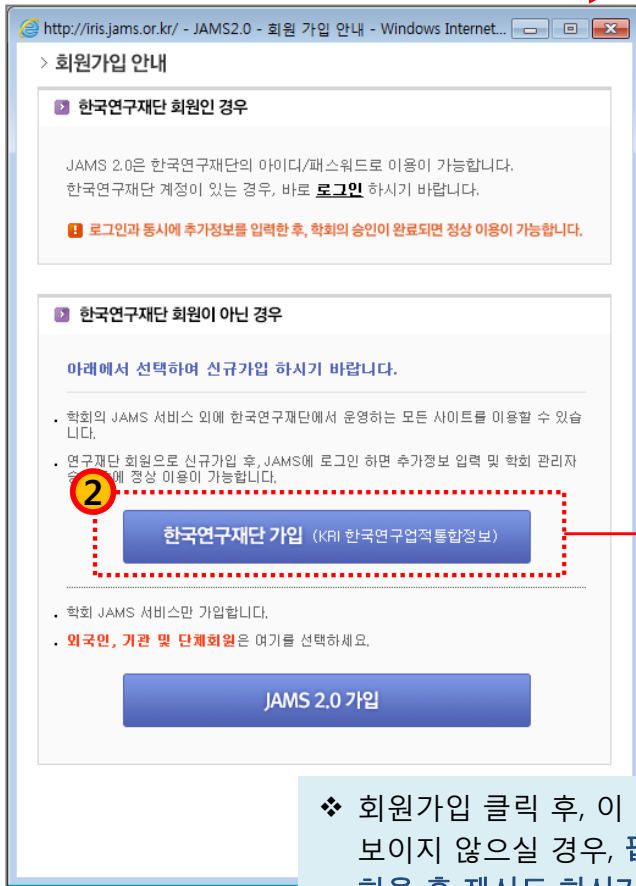
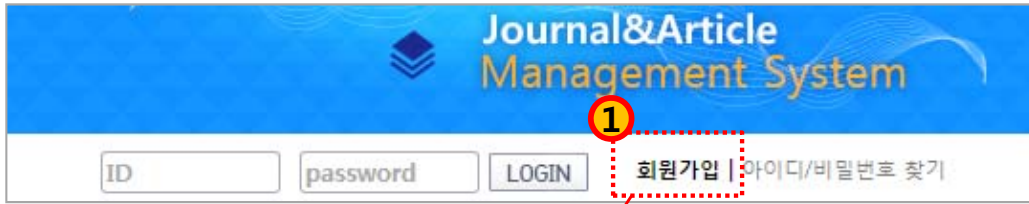

❖ 회원가입 클릭 후, 이 팝업 창이 보이지 않으실 경우, 팝업 차단 허용 후 재시도 하시기 바랍니다. (p.13-15 참고)

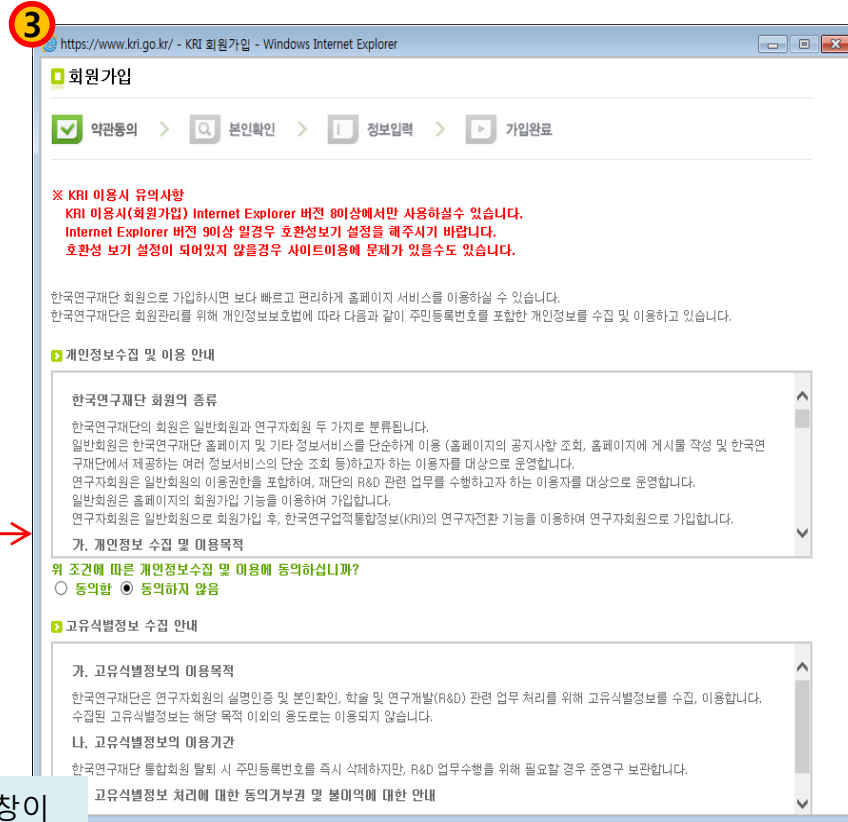

- 한국연구재단의 통합아이디를 먼저 생성한 후, JAMS에 등록하는 방법입니다.

(네이버에 회원가입 후, 네이버에서 운영하는 카페나 블로그에 가입하는 방식과 동일하다고 보시면 됩니다.)

- 처음 한번은 번거롭지만, 이후에는 서로 다른 학회의 JAMS 시스템을 하나의 계정으로 이용할 수 있어 편리합니다.

• 방법

1. 한국연구재단의 회원가입 절차 (<http://kri.go.kr>)에 따라 진행
2. 가입 완료 후, JAMS 재접속
3. JAMS 홈페이지 우측 상단에서 KRI 에서 만든 ID/PW로 로그인
4. 학회 JAMS 등록을 위한 추가정보 입력
5. 학회 관리자의 승인 후, 정상 사용 가능 (로그인 방법은 p. 9 참고)

2. 회원가입: 연구재단 회원 등록 후 JAMS 가입(2) [권장방법]

4

stararl [password] LOGIN

회원가입 | 아이디/비밀번호 찾기

연구재단(KRI)에서 계정 생성 후, 이용할 JAMS 시스템 재 접속
KRI에서 생성한 ID/PW 입력

5

개인정보처리방침

1. 처리하는 개인정보의 항목
JAMS는 학회 홈페이지관리, 학술지 발행관리, 학술대회관리를 위해 필요한 최소한의 개인정보를 수집합니다. 선택항목은 입력하지 않더라도 기본 서비스 이용에는 제한이 없습니다.

[회원가입시 수집항목]
- 필수항목 : 성명, 생년월일, 전자우편, 자택전화번호, 자택우편번호, 자택주소, 전공분야

위의 개인정보처리방침을 모두 읽어보았고 해당 활용에 동의 합니다.

가입약관

한국연구정보학회에 관심 가져주시는 여러분께 감사드립니다.

<회원의 특전>
가. 학회의 제반활동 참가 자격 부여
나. 학회지 노무회기 정기 발송

위의 가입약관을 모두 읽어보았고 해당 약관에 동의 합니다.

6

가입신청

7

개인정보

계정 아이디 *	stararl	아이디중복 확인
비밀번호 *		비밀번호는 8~12자의 영문, 숫자, 특수문자 조합으로 해주십시오.
비밀번호확인 *		
성명(한글) *	박원형	
성명(영문) *	영문성 Park	
생년월일 *	19... ..	
이메일 *	whpark	
자택전화번호 *	- 선택 -	

JAMS에서 사용할 아이디/비밀번호를 설정합니다.

[아이디 중복 확인]

- 회원님이 KRI에서 사용 중인 아이디를 이미 다른 사람이 해당 학회의 JAMS에서 사용 중인 경우에는 회원님의 JAMS 아이디를 변경하셔야 합니다.
- 중복되지 않는 경우에는 그대로 사용 가능합니다.

❖ JAMS는 **KRI 계정, JAMS 계정 모두 로그인 가능합니다.**

8

등록

- 한국연구재단의 통합아이디를 먼저 생성한 후, JAMS에 등록하는 방법입니다.

(네이버에 회원가입 후, 네이버에서 운영하는 카페나 블로그에 가입하는 방식과 동일하다고 보시면 됩니다.)

- 처음 한번은 번거롭지만, 이후에는 서로 다른 학회의 JAMS 시스템을 하나의 계정으로 이용할 수 있어 편리합니다.

• 방법

- 한국연구재단의 회원가입 절차 (<http://kri.go.kr>)에 따라 진행
- 가입 완료 후, JAMS 재접속
- JAMS 홈페이지 우측 상단에서 KRI 에서 만든 ID/PW로 로그인
- 학회 JAMS 등록을 위한 추가정보 입력
- 학회 관리자의 승인 후, 정상 사용 가능 (**로그인 방법은 p. 9 참고**)

2. 회원가입: 개별 학회의 JAMS만 가입(1)

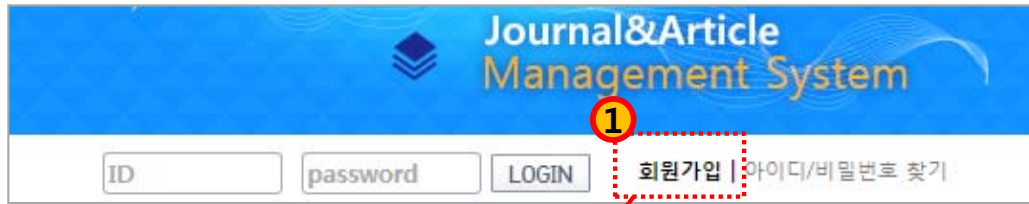

❖ 회원가입 클릭 후, 이 팝업 창이 보이지 않으실 경우, 팝업 차단 허용 후 재시도 하시기 바랍니다. (p.13-15 참고)

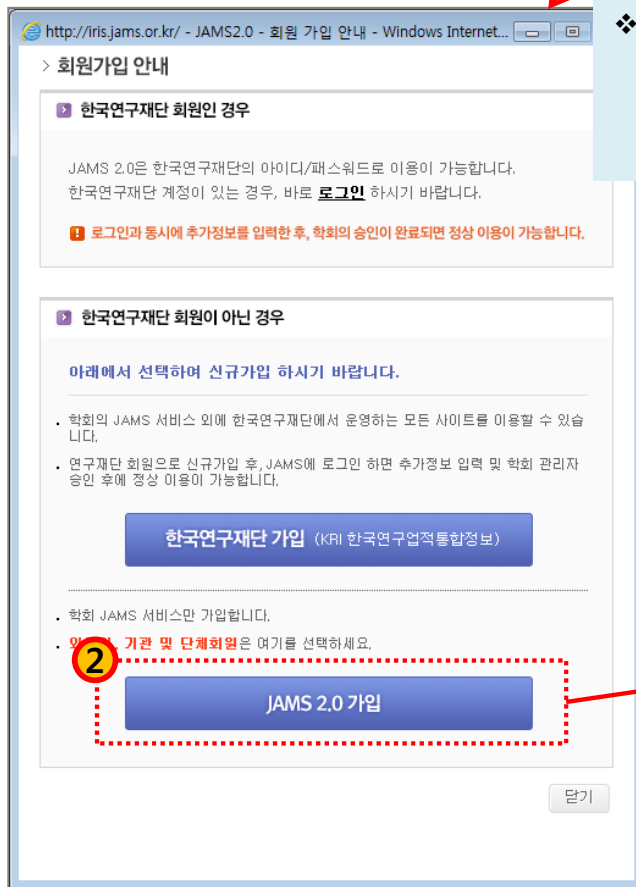

• 개별 학회의 JAMS 시스템에만 회원 정보를 등록하는 방법입니다.

• 방법

1. 회원구분선택
2. 개인보처리방침, 학회 약관 동의 체크
3. 필수 항목 입력 및 회원 정보 등록
4. 학회 관리자의 승인 후, 정상 사용 가능 (로그인 방법은 p. 9 참고)

2. 회원가입: 개별 학회의 JAMS만 가입(2)

4

개인정보처리방침

1. 처리하는 개인정보의 항목
JAMS는 학회 홈페이지관리, 학술지 발행관리, 학술대회관리를 위해 필요한 최소한의 개인정보를 수집합니다. 선택항목은 입력하지 않더라도 기본 서비스 이용에는 제한이 없습니다.

[회원가입시 수집항목]
- 필수항목 : 성명, 생년월일, 전자우편, 자택전화번호, 자택우편번호, 자택주소, 전공분야

위의 개인정보처리방침을 모두 읽어보았고 해당 활용에 동의 합니다.

5

가입약관

한국환경정보학회에 관심 가져주시는 여러분께 감사드립니다.

<회원의 특전>
가. 학회의 제반활동 참가 자격 부여
나. 학회지 무료제공 자격 부여

위의 가입약관을 모두 읽어보았고 해당 약관에 동의 합니다.

6

가입신청

6

개인정보

계정 아이디 *	stararl	아이디중복 확인
비밀번호 *		비밀번호는 8~12자의 영문, 숫자, 특수문자 조합으로 해주십시오.
비밀번호확인 *		
성명(한글) *	박원형	성명(한자)
성명(영문) *	영문 성 Park	영문 명 Won-Hyoung
생년월일 *	1999. 12. 23	성별 * <input type="radio"/> 남자 <input checked="" type="radio"/> 여자
이메일 *	whpark @ irisnet.co.kr	- 직업입력 -
자택전화번호 *	- 선택 -	휴대폰 * - 선택 -

중간 생략

7

전공분야 (전공분야 선택은 필수입니다)

<input type="checkbox"/> 문헌정보학일반	<input type="checkbox"/> 기록관리/보존	<input type="checkbox"/> 서지학
<input type="checkbox"/> 도서관/정보센터경영	<input type="checkbox"/> 정보서비스	<input type="checkbox"/> 정보자료/미디어
<input type="checkbox"/> 정보조직	<input type="checkbox"/> 정보검색	<input type="checkbox"/> 디지털도서관
<input type="checkbox"/> 정보공학	<input type="checkbox"/> 계량정보학	<input type="checkbox"/> 정보교육
<input type="checkbox"/> 기타문헌정보학		

비고 [150자 이내 입력이 가능합니다.]

7

등록

- 개별 학회의 JAMS 시스템에만 회원 정보를 등록하는 방법입니다.
- 방법
 1. 회원구분선택
 2. 개인정보처리방침, 학회 약관 동의 체크
 3. 필수 항목 입력 및 회원 정보 등록
 4. 학회 관리자의 승인 후, 정상 사용 가능 (로그인 방법은 p. 9 참고)

3. 로그인

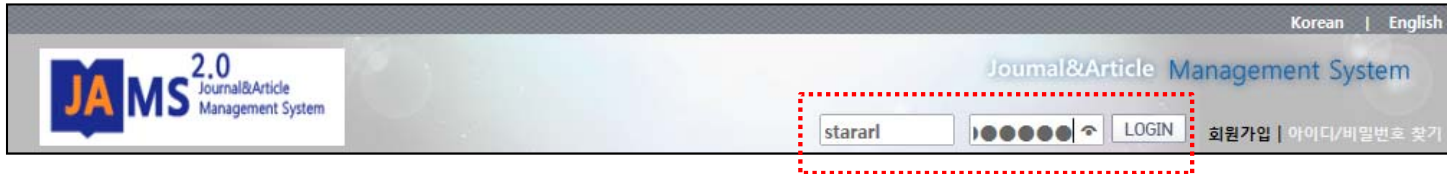

❖ 로그인 버튼 클릭 후, 바로 로그인이 되지 않고 이 팝업 창도 보이지 않습니다. 실 경우, 팝업 차단 허용 후 재시도하시기 바랍니다. (p.13-15 참고)



❖ admin이라는 ID를 가진 회원이 2명 이상일 때, 어떤 계정으로 로그인 하는 것인지 확인하는 팝업 창이 나타날 수 있음

• 방법

1. ID/PW입력
2. LOGIN

- 한국연구재단(KRI)과 학회의 JAMS 시스템에 동일한 아이디가 있는 경우, 팝업이 나타나면서 어떤 아이디를 사용하는 회원인지 확인하는 절차가 나타날 수 있습니다.

예) 홍길동의

- 한국연구재단 ID/PW가 hong/1234,
- 학회의 JAMS ID/PW가 hong/4321 인 경우

로그인 창에서,

학회 JAMS의 계정 정보인

ID: hong PW: 4321 입력 후

로그인 버튼을 누르면

왼쪽의 팝업이 나타남.

이 때, 팝업 창의 시스템 구분을

JAMS 회원으로 “선택”하여야 정상 로그인 이 됨

(입력한 패스워드가 JAMS 계정의 패스워드 정보이므로)

4. 아이디/비밀번호 찾기(1)



❖ 아이디/비밀번호 찾기 클릭 후, 이 팝업 창이 보이지 않으실 경우, 팝업 차단 허용 후 재시도하시기 바랍니다. (p.13-15 참고)

• **아이디/비밀번호 찾기는 JAMS에 등록하신 아이디/비밀번호를 찾을 때 사용합니다.**

• 한국연구재단(KRI)의 계정 정보를 찾고자 하실 때에는 <http://kri.go.kr>에서 확인하시기 바랍니다.

• 방법

1. 아이디/비밀번호 찾기
2. 아이디/비밀번호 찾기 팝업 확인

➢ 아이디 찾기

1. 회원구분 선택
2. 이름 입력
3. 이메일: JAMS 가입 시 등록한 이메일
4. 아이디 찾기 클릭
5. 아이디 앞자리 확인 가능 (뒷자리는 보안을 위해 * 표시)

➢ 비밀번호 찾기

1. 회원구분 선택
2. 아이디, 이름 입력
3. 이메일: JAMS 가입 시 등록한 이메일
4. 비밀번호 찾기 클릭
5. 등록된 이메일로 임시 비밀번호 발송

4. 아이디/비밀번호 찾기(2): 아이디 찾기

○ 아이디/비밀번호 찾기

아이디 찾기 비밀번호 찾기

회원구분 개인회원 단체회원 외국인회원

이름 박원형

이메일 whpark@irisnet.co.kr X

❖ JAMS에 회원정보 등록 시, 입력한 이메일 주소

아이디 찾기 닫기

○ 아이디/비밀번호 찾기

아이디 찾기 비밀번호 찾기

회원구분 개인회원 단체회원 외국인회원

이름 박원형

이메일 whpark@irisnet.co.kr

회원님의 아이디는 [stara**]입니다.

아이디 찾기 닫기

- **아이디/비밀번호 찾기는 JAMS에 등록하신 아이디/비밀번호를 찾을 때 사용합니다.**

- 한국연구재단(KRI)의 계정 정보를 찾고자 하실 때에는 <http://kri.go.kr>에서 확인하시기 바랍니다.

• 방법

1. 아이디/비밀번호 찾기
2. 아이디/비밀번호 찾기 팝업 확인

➢ 아이디 찾기

1. 회원구분 선택
2. 이름 입력
3. 이메일: JAMS 가입 시 등록한 이메일
4. 아이디 찾기 클릭
5. 아이디 앞자리 확인 가능 (뒷자리는 보안을 위해 * 표시)

➢ 비밀번호 찾기

1. 회원구분 선택
2. 아이디, 이름 입력
3. 이메일: JAMS 가입 시 등록한 이메일
4. 비밀번호 찾기 클릭
5. 등록된 이메일로 임시 비밀번호 발송

4. 아이디/비밀번호 찾기(3) : 비밀번호 찾기

○ 아이디/비밀번호 찾기

아이디 찾기	패스워드 찾기
회원구분	<input checked="" type="radio"/> 개인회원 <input type="radio"/> 단체회원 <input type="radio"/> 외국인회원
아이디	stararl
이름	박원형
이메일	whpark@irisnet.co.kr

❖ JAMS에 회원정보 등록 시, 입력한 이메일 주소

1

패스워드 찾기 닫기

○ 아이디/비밀번호 찾기

아이디 찾기	패스워드 찾기
회원구분	<input checked="" type="radio"/> 개인회원 <input type="radio"/> 단체회원 <input type="radio"/> 외국인회원
아이디	stararl
이름	박원형
이메일	whpark@irisnet.co.kr

2

등록하신 메일로 임시 비밀번호를 발송하였습니다.

패스워드 찾기 닫기

JAMS 2.0 Journal&Article Management System

JAMS 에서 온 안내메일입니다.

학술지평가학회

회원님의 임시 비밀번호는 [w rk]입니다.

개인정보보호를 위해 임시 비밀번호로 서비스 로그인 후, My Page에서 비밀번호를 변경해 주시기 바랍니다.

❖ 메일에서 임시 비밀번호 확인 후, 로그인 가능 (개인정보 보호를 위해 사용할 비밀번호 변경 필요)

• 아이디/비밀번호 찾기는 JAMS에 등록하신 아이디/비밀번호를 찾을 때 사용합니다.

• 한국연구재단(KRI)의 계정 정보를 찾고자 하실 때에는 <http://kri.go.kr>에서 확인하시기 바랍니다.

• 방법

1. 아이디/비밀번호 찾기
2. 아이디/비밀번호 찾기 팝업 확인

➢ 아이디 찾기

1. 회원구분 선택
2. 이름 입력
3. 이메일: JAMS 가입 시 등록한 이메일
4. 아이디 찾기 클릭
5. 아이디 앞자리 확인 가능 (뒷자리는 보안을 위해 * 표시)

➢ 비밀번호 찾기

1. 회원구분 선택
2. 아이디, 이름 입력
3. 이메일: JAMS 가입 시 등록한 이메일
4. 패스워드 찾기 클릭
5. 등록된 이메일로 임시 비밀번호 발송

(참고) 팝업 차단 허용 설정 방법: 인터넷 익스플로러

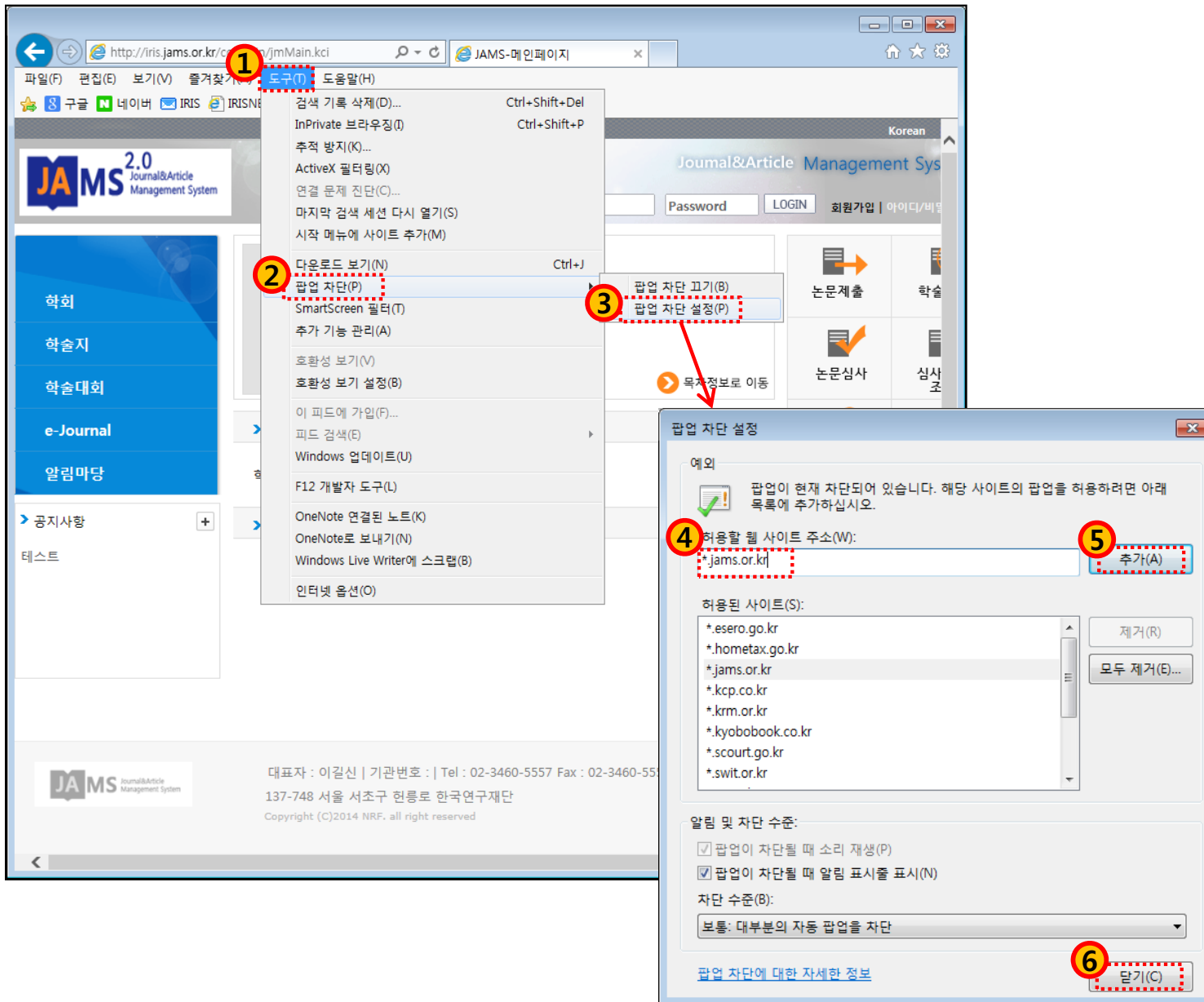

• JAMS 사용 전에 팝업차단 허용을 미리 설정해 놓으시면 편리합니다.

• 방법

➢ 인터넷 익스플로러 사용 시

1. F10>도구>팝업차단>팝업차단설정
2. .팝업 차단 설정
3. 허용할 웹 사이트 주소에 ***.jams.or.kr** 입력>추가>닫기

(참고) 팝업 차단 허용 설정 방법: 크롬(1)

The screenshot shows a Chrome browser window with the JAMS 2.0 website open. The Chrome menu is open, and the '설정(S)' option is highlighted. The settings sidebar is visible, with '고급 설정 표시' circled in red. The '개인정보' section is expanded, and '콘텐츠 설정...' is circled in red. Red arrows and numbers 1, 2, 3, and 4 indicate the sequence of actions to be taken.

• JAMS 사용 전에 팝업차단 허용을 미리 설정해 놓으시면 편리합니다.

• 방법

➢ 크롬 사용 시

1. 오른쪽 상단의 “Chrome 맞춤설정 및 제어(≒ 모양)” 클릭
2. 메뉴 중, “설정” 클릭
3. 설정메뉴 하단 “고급 설정 표시” 선택
4. 개인정보 “콘텐츠 설정” 버튼 클릭
5. 팝업 “예외관리” 버튼 클릭
6. 호스트 이름 패턴에

[*].jams.or.kr 입력 후 “완료 “

(참고) 팝업 차단 허용 설정 방법: 크롬(2)

콘텐츠 설정

플러그인

- 자동 실행(권장)
- 클릭하여 재생
- 모두 차단

예외 관리...

[개별 플러그인 사용 중지...](#)

팝업

- 모든 사이트에서 팝업 표시 허용
- 모든 사이트에서 팝업 표시 허용 안함(권장)

5 예외 관리...

위치

- 모든 사이트에서 내 실제 위치를 추적하도록 허용
- 사이트에서 내 실제 위치를 추적할 때 확인(권장)
- 사이트에서 내 실제 위치를 추적하도록 허용 안 함

예외 관리...

완료

팝업 예외

호스트 이름 패턴	동작
6 [*].jams.or.kr	허용

[자세히 알아보기](#)

7 완료

• JAMS 사용 전에 팝업차단 허용을 미리 설정해 놓으시면 편리합니다.

• 방법

➤ 크롬 사용 시

1. 오른쪽 상단의 “Chrome 맞춤설정 및 제어(= 모양)” 클릭
2. 메뉴 중, “설정” 클릭
3. 설정메뉴 하단 “고급 설정 표시” 선택
4. 개인정보 “콘텐츠 설정” 버튼 클릭
5. 팝업 “예외관리” 버튼 클릭
6. 호스트 이름 패턴에 [*].jams.or.kr 입력 후 “완료 “